



AFA Madre Vedruna
Sagrado Corazón



Aula Matinera

Curso 2025/2026

AFA MADRE VEDRUNA DE CASTELLÓN

INFORMACIÓN GENERAL

CONDICIONES

- De lunes a viernes del calendario lectivo escolar.
- Horario general: de 07:45 a 09:00 horas.
- Entrada: de 07:45 a 08:45 horas **POR LA PUERTA C/ GUITARRISTA FORTEA.**
- Número mínimo de inscripciones para realizar el servicio: 12 alumnos/as



OPCIONES

- Mes completo
- Medio mes
- Dias Suelto

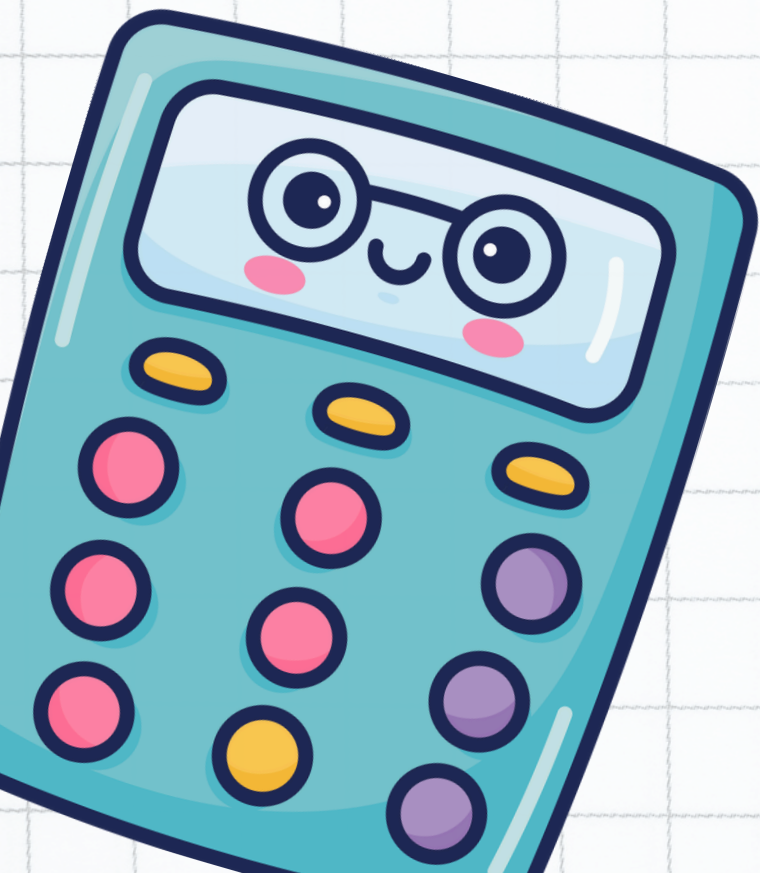

PRECIOS

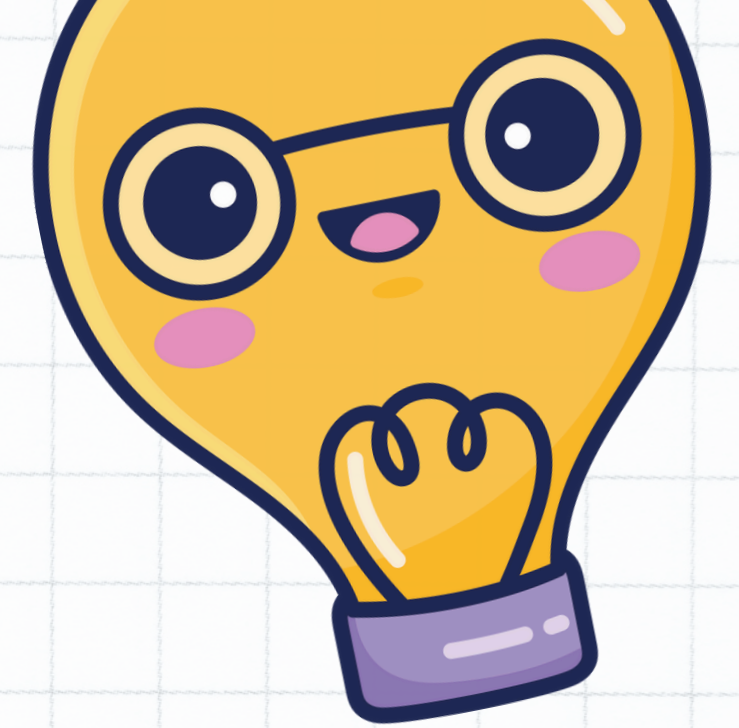

- 1 **MES COMPLETO** DESDE LAS 07:45 h. - 40 €/mes
- 2 **MEDIO MES** DESDE LAS 07:45 h. - 23 €/mes
(50% días lectivos del mes)
- 3 **DIAS SUELTOS** 5 € / día / alumno/a

- Los **NO ASOCIADOS/AS** tendrán una matrícula de 45 €.

formas de pago

Mes Completo y Medio Mes por Domiciliación Bancaria

Días Suelos pago en Efectivo directo al monitor/a

A TENER EN CUENTA

¿CUANDO EMPEZAMOS?

Aula Matinera - Desde el Lunes 8 de septiembre

¿CÓMO SÉ QUE MI HIJO/A ESTÁ ADMITIDO/A?

Recibirás un e-mail con las respuestas de la inscripción como ACEPTACIÓN.

Si llegado ese día no lo has recibido, comprueba el correo no deseado (SPAM). Si no está, ponte en contacto con nosotros.

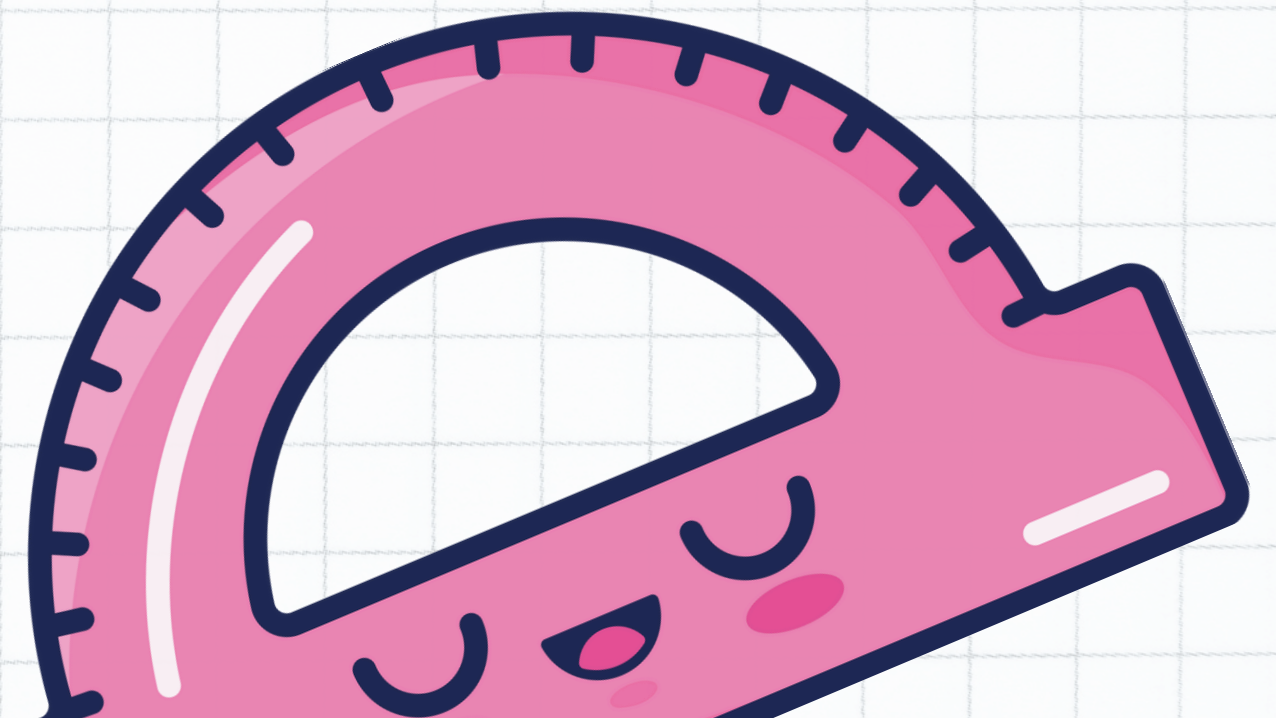
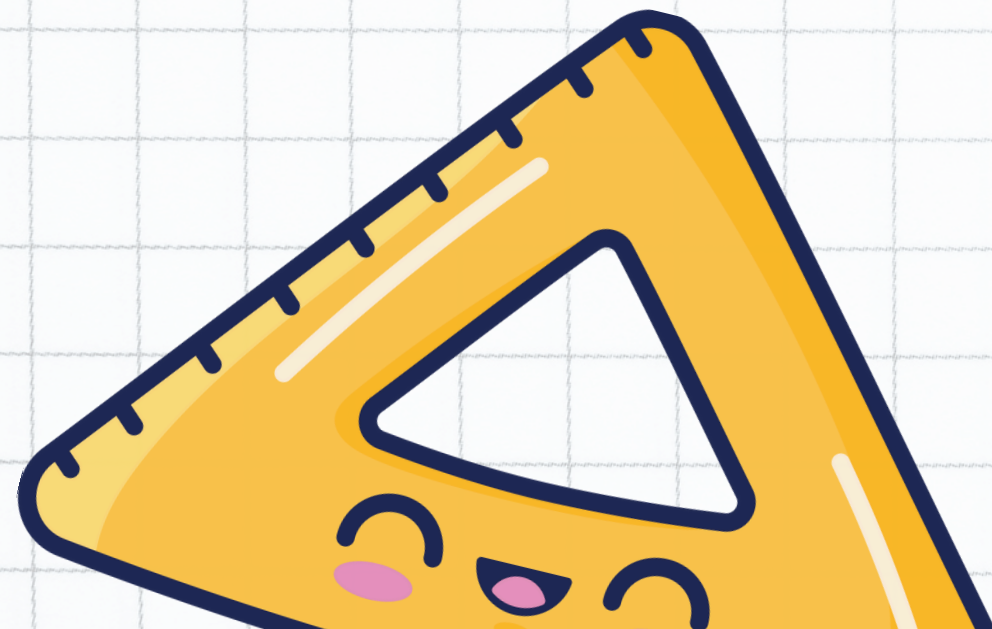
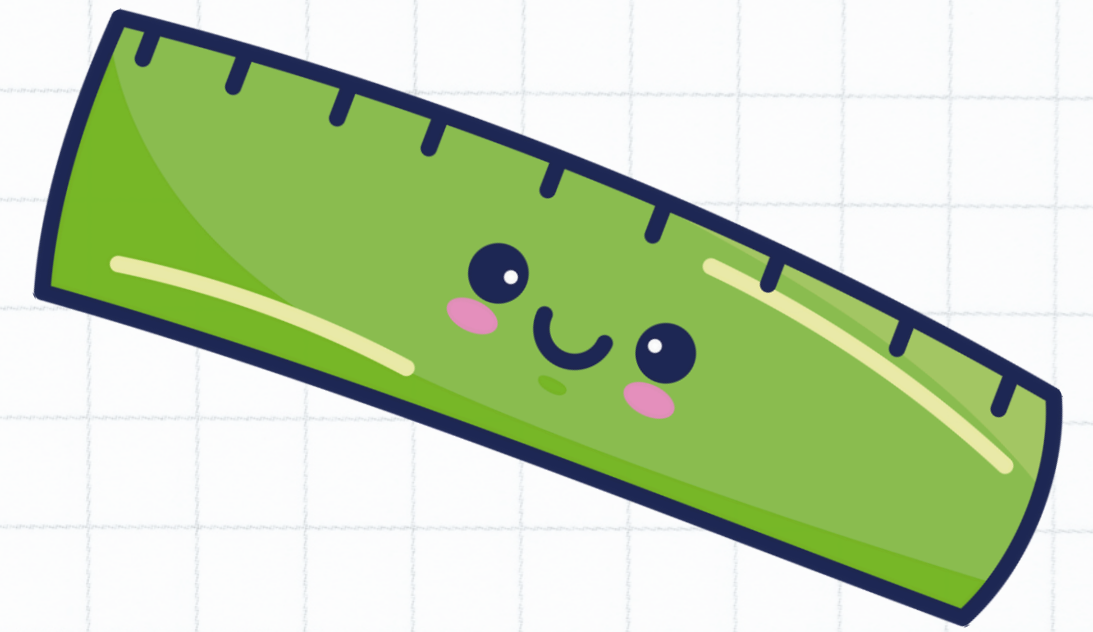

ALTAS Y BAJAS



ALTAS

- Las altas y/o modificaciones se realizarán antes del día 25 del mes anterior al que se desee empezar.
- Una vez presentada la inscripción se renovará automáticamente mensualmente a no ser que soliciten la baja.

BAJAS

- Para darse de baja, se deberá solicitar antes del día 25 del mes anterior, por correo electrónico contacto@torresport.es.
- En ningún caso se atenderán bajas a través del monitor/a o maestro/a del centro, ni antes de la finalización del mes en curso.

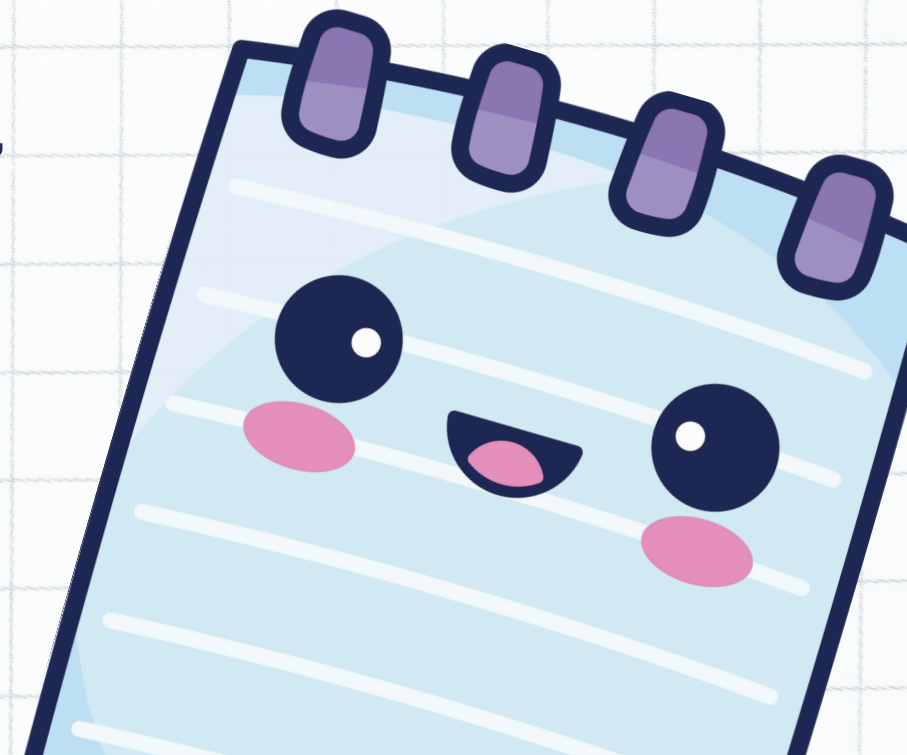

PAGOS Y DEVOLUCIONES

- El pago de la primera mensualidad + la matrícula se realizará por transferencia bancaria en el siguiente número de cuenta:

Titular: AFA Madre Vedruna

Nº de cuenta: ES04 3058 7304 6727 2000 7660

Concepto: Nombre y apellidos del alumno/a

- El segundo mes y sucesivos se le cargará en su cuenta entre el 1 y el 5 de cada mes.
- **Cualquier devolución del recibo mensual** acarreará una comisión de **gasto por gestión de cobro banco de 5 €** a cuenta del cliente/a a sumar al importe pendiente.
- En caso de impago el alumno/a no será recogido por el monitor/a para asistir a la actividad, quedando Torresport exento de responsabilidad sobre el menor. Esta situación ya habrá sido comunicada a los responsables del menor y al AFA.

ATENCION

- La entrada será por la **POR LA PUERTA C/ GUITARRISTA FORTEA.**
- Sólo se admitirán las inscripciones que presenten toda la documentación correcta.
- El número de plazas es limitado.
- Os recordamos que toda comunicación, la realizaremos a través del e-mail que nos habéis facilitado en el formulario.

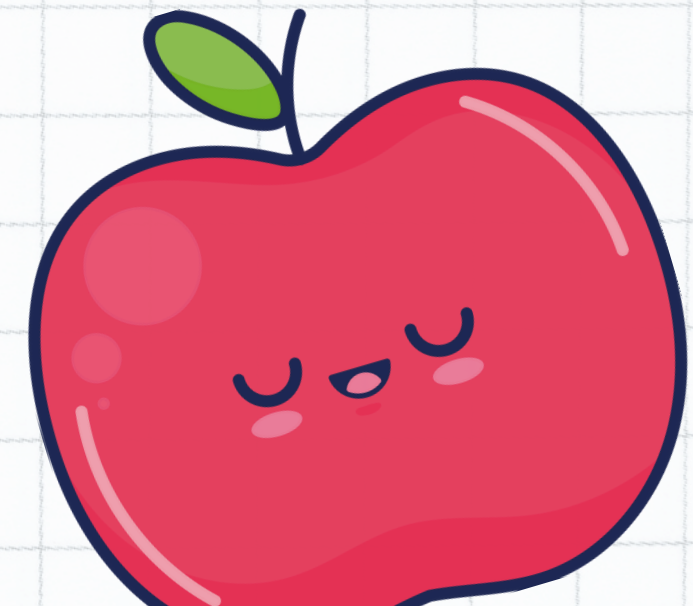
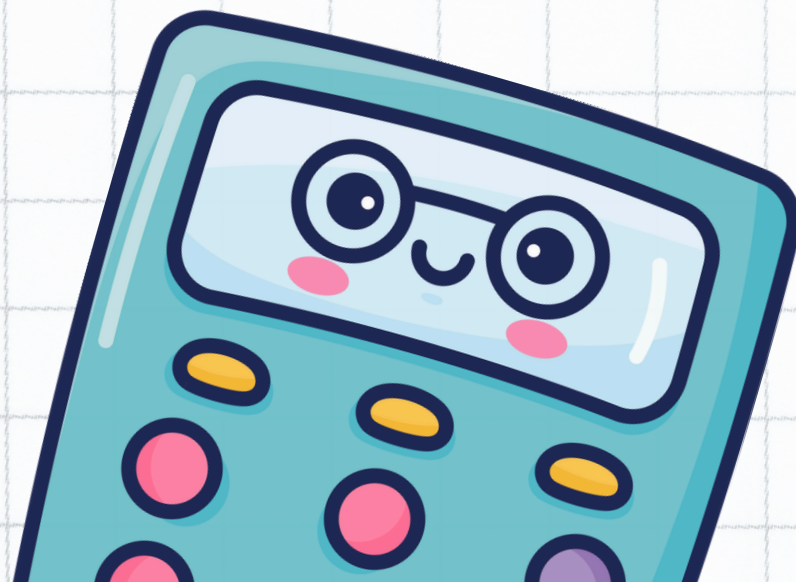
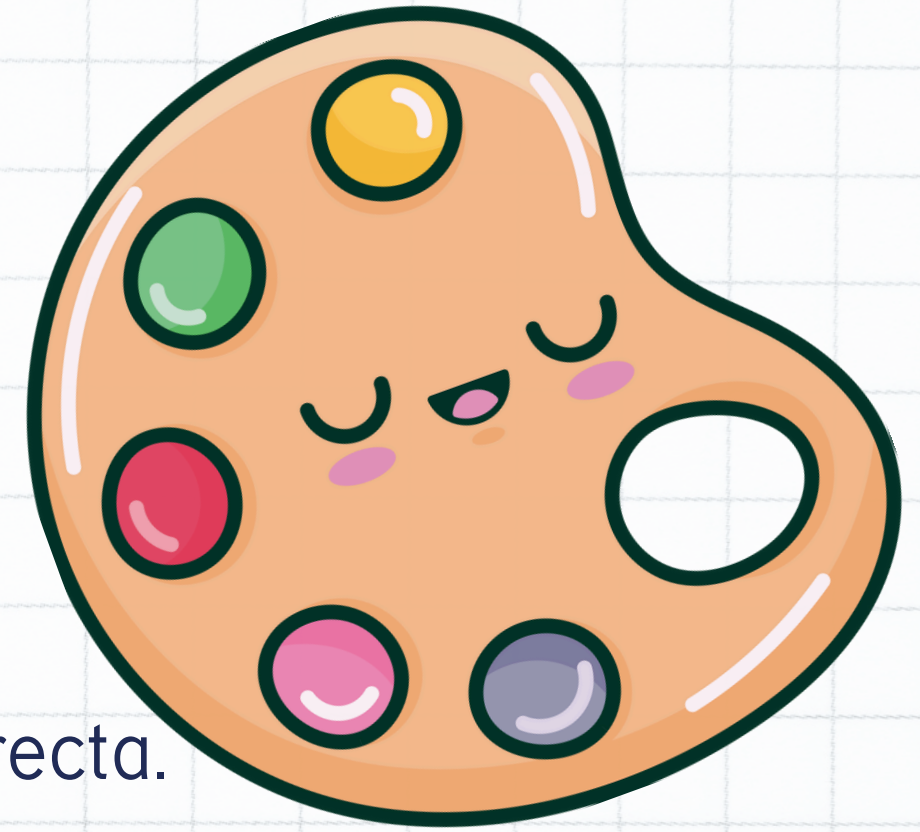



AFA Madre Vedruna
Sagrado Corazón



GRACIAS POR
CONFIAR EN
NOSOTROS/AS

www.torresport.es
contacto@torresport.es
670 331 807

