

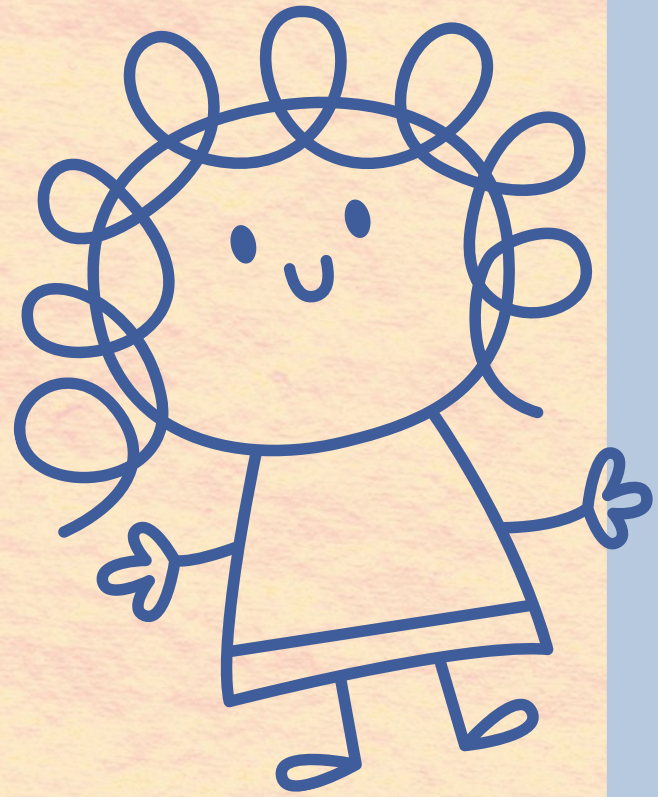

AFA Madre Vedruna
Sagrado Corazón



Aula de tardes

Curso 2024/25



AFA MADRE VEDRUNA DE CASTELLÓN

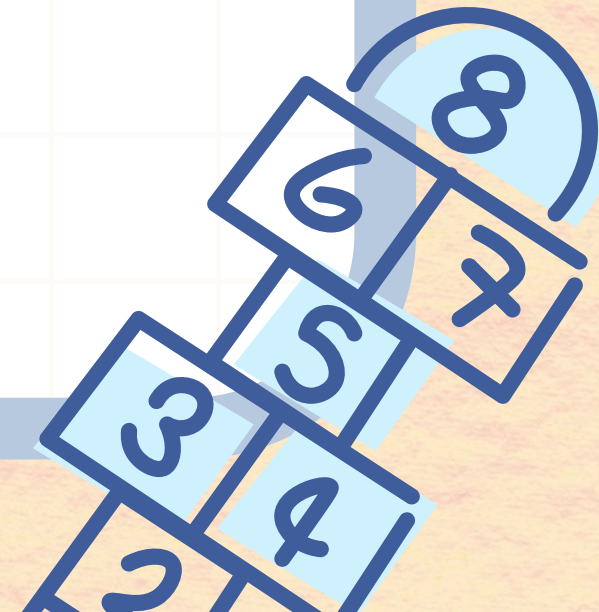

INFORMACIÓN GENERAL

CONDICIONES

- De lunes a viernes del calendario lectivo escolar.
- Horario general: de 16:30 a 18:00 horas.
- Salida: de 17:00 a 18:00 horas POR LA PUERTA DE LA CALLE GUITARRISTA FORTEA.
- Número mínimo de inscripciones para realizar el servicio: 12 alumnos/as.

OPCIONES

- Mes completo, medio mes o días sueltos..

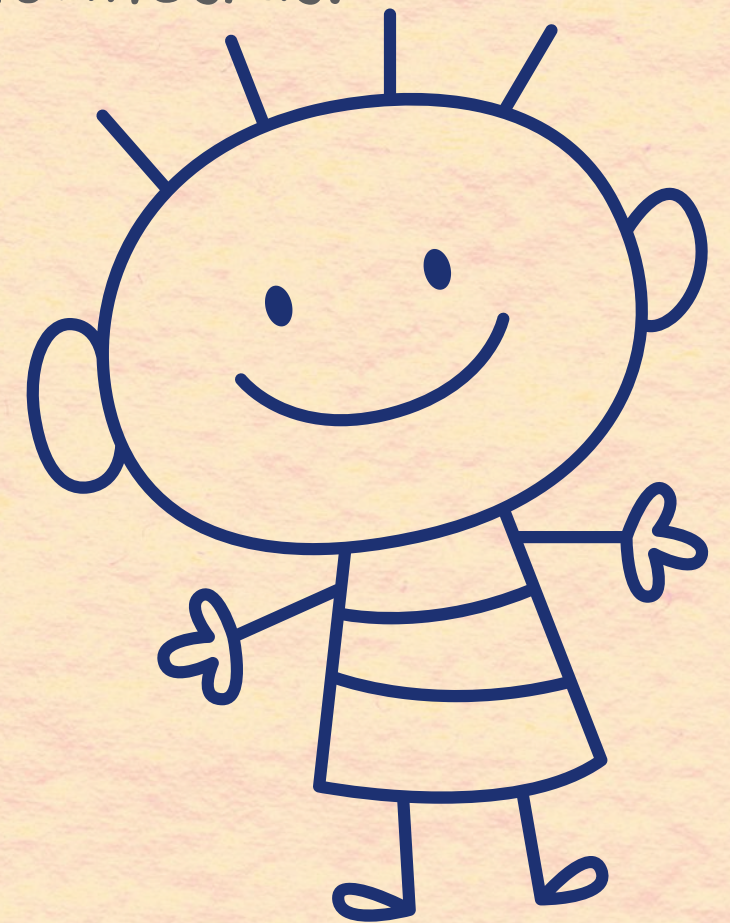
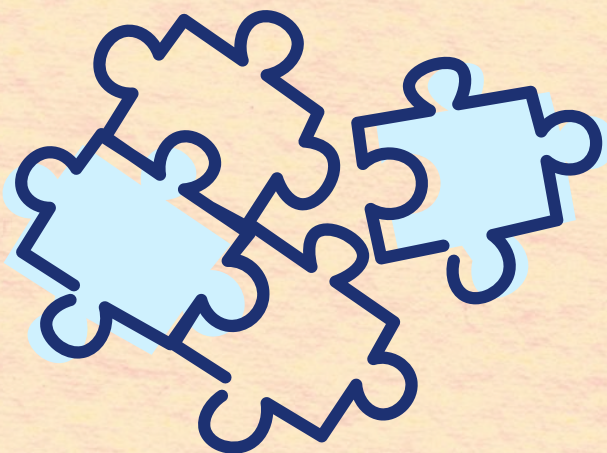
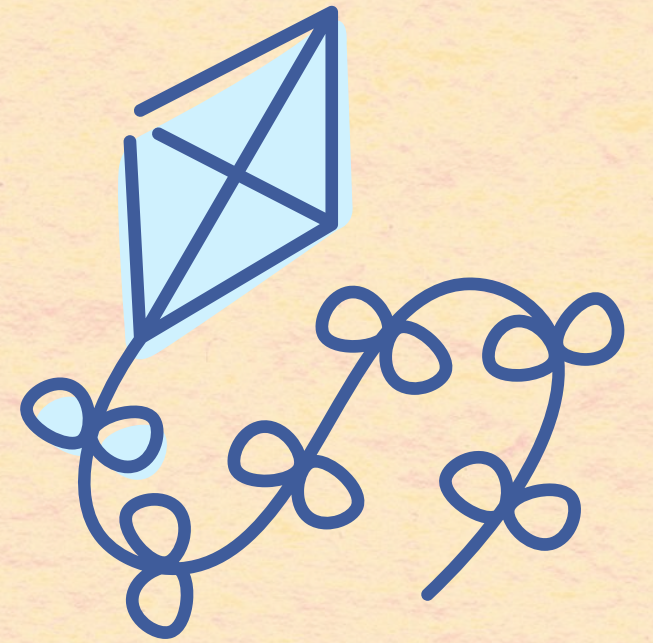

PRECIOS

- **MES COMPLETO**

- DESDE LAS 16:30 h. - 38€/mes

- **MEDIO MES**

- DESDE LAS 16:30 h. (50% días lectivos del mes) - 23€/mes

- **DÍAS SUELTOS**

- 5 € / día / alumno/a.

- Los NO ASOCIADOS/AS tendrán una matrícula de 45€.

FORMAS DE PAGO

- Mes completos y medio mes por domiciliación bancaria.
- Días sueltos, pago directo al monitor/a.

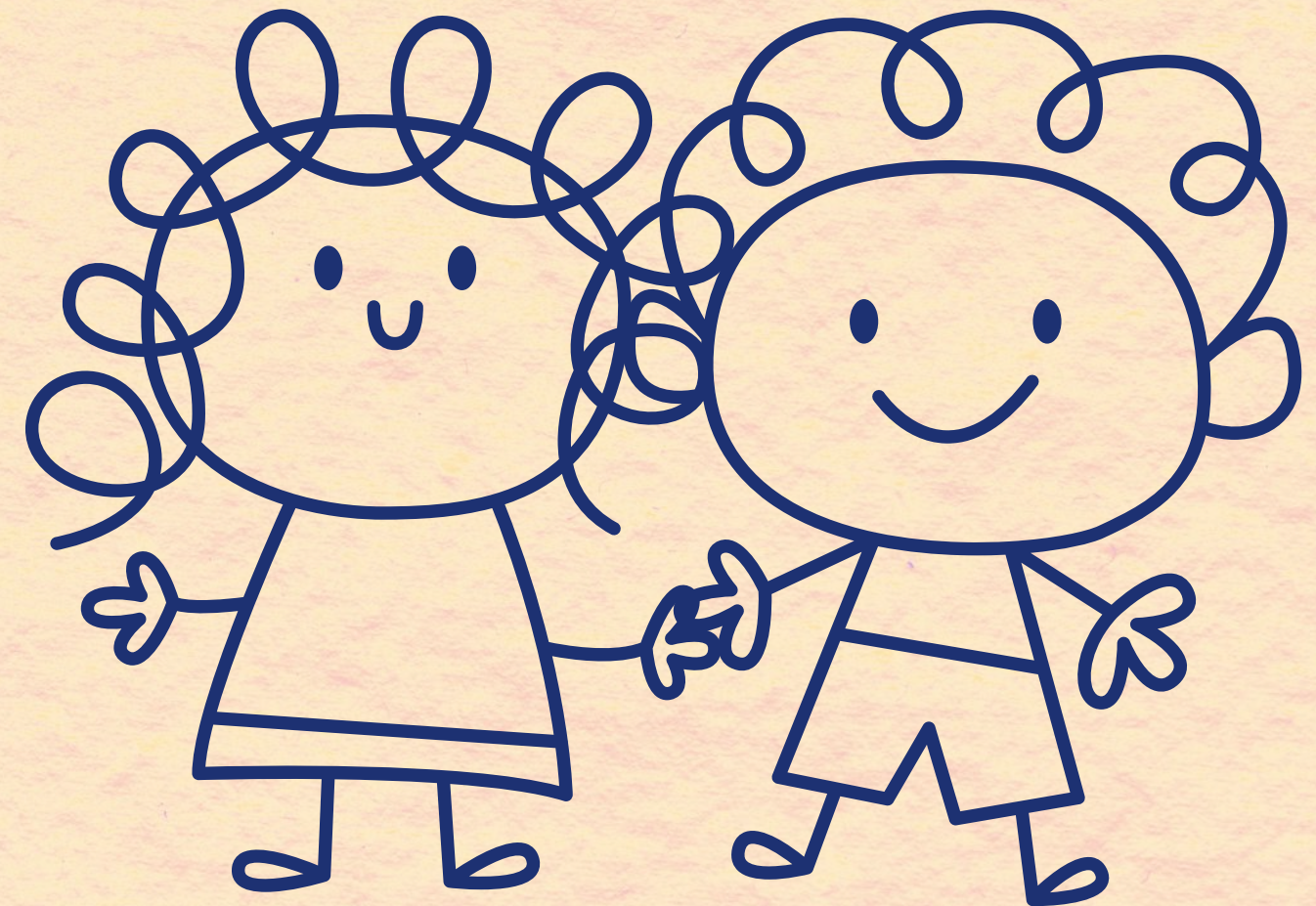

A TENER EN CUENTA

¿CUÁNDO EMPEZAMOS?

Aula de tardes-- desde el martes 1 de octubre

¿CÓMO SÉ QUE MI HIJO/A ESTÁ ADMITIDO?

Recibirás un e-mail de ACEPTACIÓN.

Si llegado ese día no lo has recibido, comprueba el correo no deseado (SPAM). Si no está, ponte en contacto con nosotros.



ALTAS y BAJAS

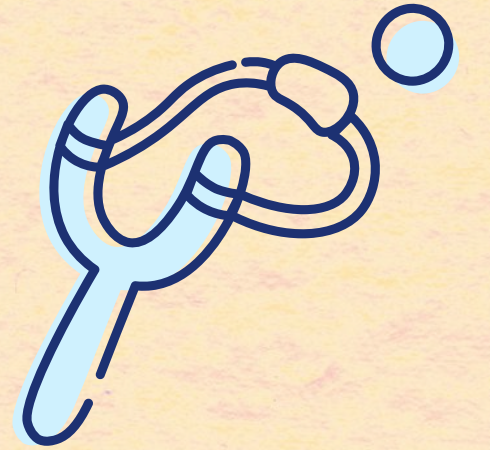

ALTAS

- Las altas y/o modificaciones se realizarán antes del día 25 del mes anterior al que se desee empezar.
- Una vez presentada la inscripción se renovará automáticamente mensualmente a no ser que soliciten la baja.

BAJAS

- Para darse de baja, se deberá solicitar antes del día 25 del mes anterior, por correo electrónico contacto@torresport.es.
- En ningún caso se atenderán bajas a través del monitor/a o maestro/a del centro, ni antes de la finalización del mes en curso.

PAGOS Y DEVOLUCIONES

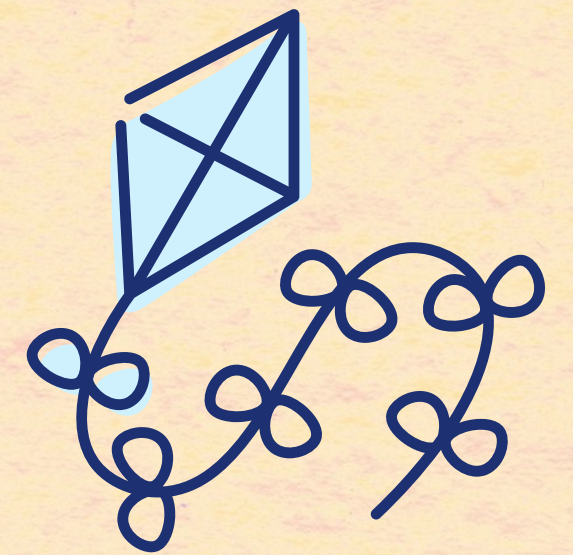

- El pago de la primera mensualidad +la matrícula se realizará por transferencia bancaria en el siguiente número de cuenta:
 - Titular: AFA Madre Vedruna
 - N° de cuenta: ES04 3058 7304 6727 2000 7660
 - Concepto: Nombre y apellidos del alumno/a
- El segundo mes y sucesivos se le cargará en su cuenta entre el 1 y el 5 de cada mes.
- Cualquier devolución del recibo mensual acarreará una comisión de gasto por gestión de cobro banco de 5€ a cuenta del cliente/a a sumar al importe pendiente.
- En caso de impago el alumno/a no será recogido por el monitor/a para asistir a la actividad, quedando Torresport exento de responsabilidad sobre el menor. Esta situación ya habrá sido comunicada a los responsables del menor y al AFA.

ATENCIÓN

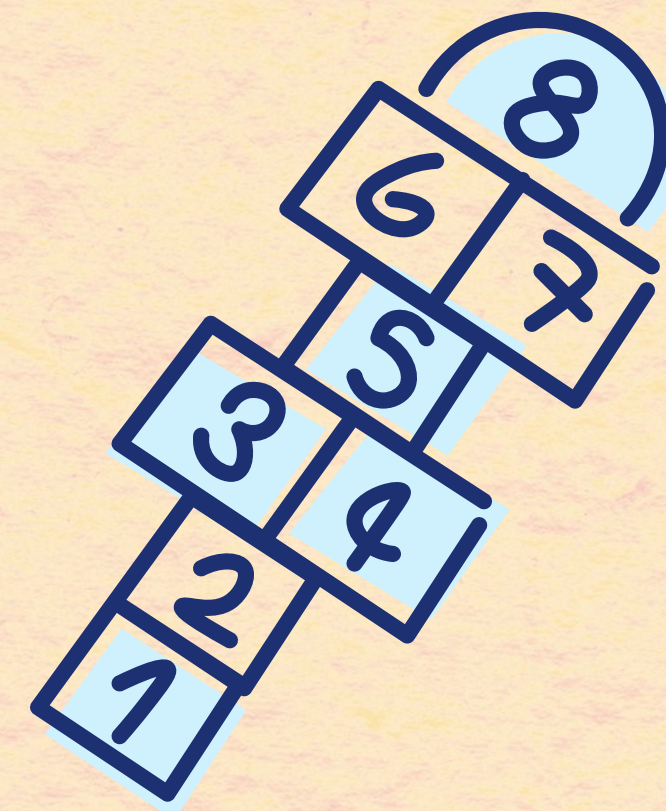

- El plazo de inscripción dará comienzo el 2 de septiembre
- La salida será por la puerta DE LA CALLE GUITARRISTA FORTEA.
- Sólo se admitirán las inscripciones que presenten toda la documentación correcta.
- El número de plazas es limitado.
- Os recordamos que toda comunicación, la realizaremos a través del e-mail que nos habéis facilitado en el formulario.





AFA Madre Vedruna
Sagrado Corazón

¡GRACIAS POR CONFIAR EN

NOSOTROS/AS!

www.torresport.es

contacto@torresport.es

670331807

