

# ACTIVIDADES EXTRAESCOLARES Y AULA MATINAL INFANTIL

CURSO 2023/2024



GESTIONA:



ORGANIZA:



AFA Madre Vedruna  
Sagrado Corazón

# OBJETIVOS GENERALES

- Crear un marco de referencia donde los padres y madres puedan dejar a sus hijos/as en buenas manos, sabiendo que están respaldados por un programa educativo de calidad y un personal responsable y experimentado.
- Contribuir y consolidar a su formación personal mediante los conceptos, procedimientos y actitudes que se han trabajado en las aulas a lo largo del curso escolar: rutinas hábitos saludables, respeto de las normas, etc.
- Desarrollar un programa de actividades, dinámicas y juegos completos acorde a su edad y en el que los niños y niñas puedan disfrutar mientras aprenden.
- Realizar actividades que fomenten la integración, el respeto y la automotivación personal de nuestros alumnos/as.
- Adecuar el desarrollo de las actividades a la actual situación social, poniendo especial foco en el acompañamiento emocional de los niños y niñas.



# METODOLOGÍA DE LAS ACTIVIDADES

La metodología será activa, buscando la máxima participación del alumnado en las actividades, con el objetivo de APRENDER JUGANDO.

Incorporaremos además actividades que fomenten la socialización y valores humanos de cara a un desarrollo integral del alumno/a.

DESARROLLO SOCIAL  
DESARROLLO FÍSICO  
DESARROLLO PSICOLÓGICO



# CUADRO DE ACTIVIDADES

## ACTIVIDADES PARA EDUCACIÓN INFANTIL

	LUNES	MARTES	MIÉRCOLES	JUEVES	VIERNES
7:45 A 9:00	AULA MATINAL	AULA MATINAL	AULA MATINAL	AULA MATINAL	AULA MATINAL
	FÚTBOL	*PATINAJE	FÚTBOL	*PATINAJE	ROBOTIX LEGO
17:00 A 18:00	BAILE MODERNO	GIMNASIA RÍTMICA	BAILE MODERNO	GIMNASIA RÍTMICA	ARTS & CRAFTS
	PLAY ENGLISH	BAILE REGIONAL	PLAY ENGLISH	BAILE REGIONAL	MINI BASQUET



\*Material necesario: cada alumno/a deberá traer en una bolsa: patines en línea, casco y protecciones de codos, rodillas y manos  
El resto de actividades no requieren que los alumnos/as traigan material

# A TENER EN CUENTA

## ¿CUÁNDO EMPEZAMOS?

- Aula matinal: El primer día lectivo escolar de septiembre
- Actividades extraescolares: 2 de Octubre

## ¿DÓNDE ME APUNTO? Desde [www.torresport.es](http://www.torresport.es),

### Fecha límite:

- Aula matinal: 5 días antes del inicio del curso escolar.
- Actividades extraescolares: día 25 del mes anterior al comienzo de las mismas.

## ¿TENGO QUE LLEVAR A MI HIJO/A A LA ACTIVIDAD?

No, los monitores/as los recogen.

## ¿CÓMO SÉ QUE MI HIJO/A ESTÁ ADMITIDO EN LA ACTIVIDAD?

Recibirás un e-mail de ACEPTACIÓN DE PLAZA el día 27.

Si el día 28 no lo has recibido, comprueba el correo no deseado (SPAM). Si no está, ponte en contacto con nosotros.

## ¿SI LLUEVE HAY ACTIVIDADES?

Siempre, adaptaremos la sesión en otro espacio.



# PRECIOS Y HORARIOS

## AULA MATINAL

- De 7:45 a 9:00h - 35€/mes
- Medio mes de 7:45 a 9:00h: - 20€/mes
- Días sueltos - 5€/día

## ACTIVIDADES GENERALES

- 2 horas de actividad semanal (de la misma actividad) - 26€/mes
- 1 hora de actividad semanal- 16€/mes

## ACTIVIDADES ESPECIALES

- Robotix lego - 38€/mes

## MATRÍCULA

- Socios del AFA:
  - Aula matinal - 0€
  - Actividades generales - 18€/actividad
  - Robotix lego - 35€
- NO socios del AFA:
  - Aula matinal -45€
  - Actividades generales - 63€/actividad
  - Robotix lego - 80€



# PAGOS Y DEVOLUCIONES

- El pago de la primera mensualidad +la matrícula se realizará por transferencia bancaria en el siguiente número de cuenta:
  - Titular: AFA Madre Vedruna
  - N° de cuenta: ES29 3058 7304 6827 2090 2956
  - Concepto: Nombre y apellidos del alumno/ay posteriormente adjuntar el justificante cuando se le solicite en el formulario de inscripción.
- El segundo mes y sucesivos se le cargará en su cuenta entre el 1 y el 5 de cada mes.
- Cualquier devolución del recibo mensual acarreará una comisión de gasto por gestión de cobro banco de 5€/actividad a cuenta del cliente/a a sumar al importe pendiente
- En caso de impago el alumno/a no será recogido por el monitor/a para asistir a la actividad, quedando Torresport exento de responsabilidad sobre el menor. Esta situación ya habrá sido comunicada a los responsables del menor y al AFA.



# ALTAS, BAJAS Y PAGO DE LA ACTIVIDAD

## ALTAS

- Las altas y/o modificaciones se realizarán antes del día 25 del mes anterior al cambio por correo electrónico [contacto@torresport.es](mailto:contacto@torresport.es).
- Una vez presentada la inscripción se renovará automáticamente mensualmente a no ser que soliciten la baja.

## BAJAS

- Las bajas y/o modificaciones se realizarán antes del día 25 del mes anterior al que desee que sea efectivo por correo electrónico a [rut@torresport.es](mailto:rut@torresport.es).
- En ningún caso se atenderán bajas a través del monitor/a o maestro/a del centro.

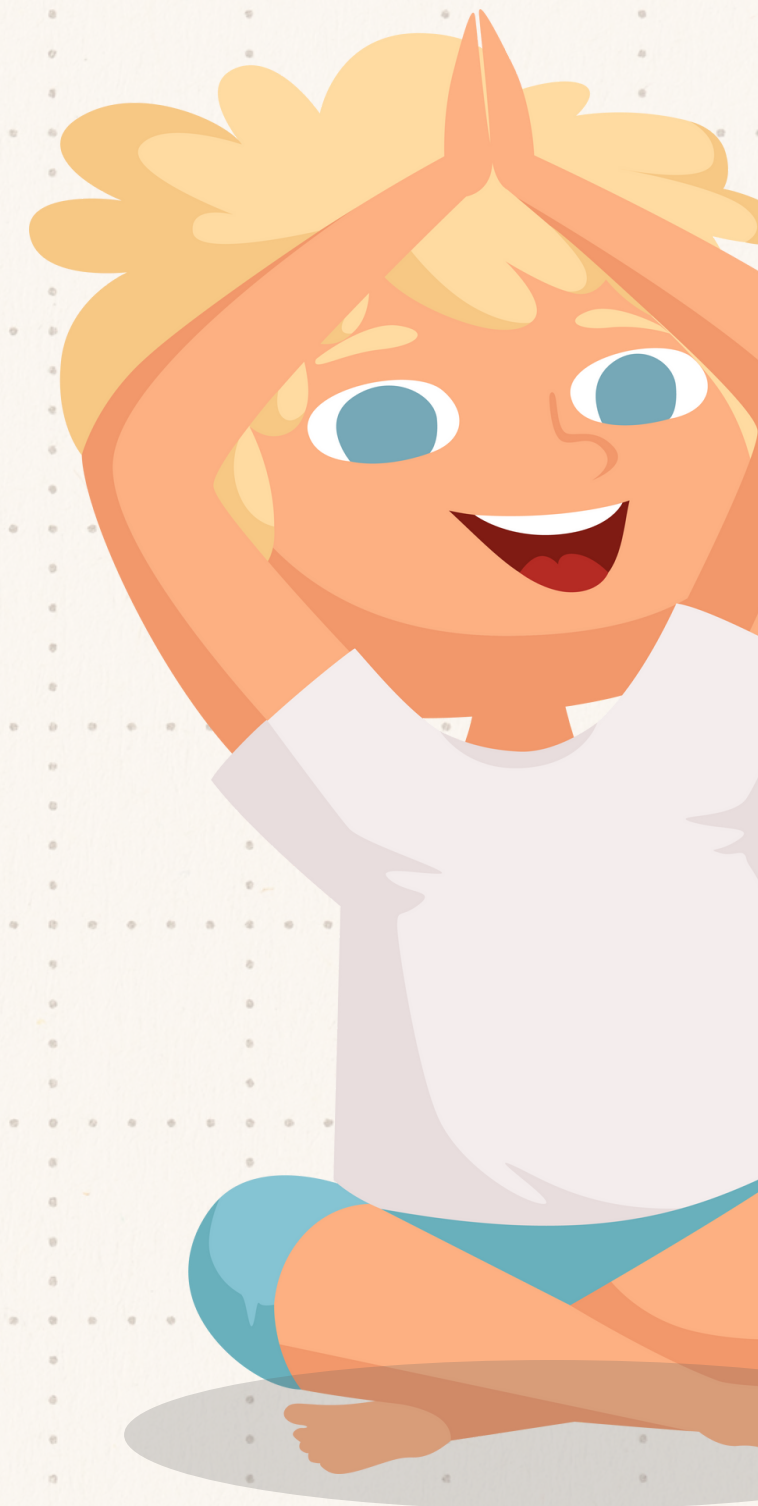



# CONDICIONES GENERALES

- El número mínimo de alumnado para la puesta en marcha de la actividad será de 10 alumnos/as por día
- En caso de no salir la actividad se comunicará a las familias la suspensión de la misma.
- En caso de lesión o accidente de un alumno/a y de no poder contactar con la familia, se autoriza a Torresport a tomar las medidas oportunas para solucionarlo. Se utilizará el número de SIP en estos casos.
- Torresport informa que con inscripción no se incluye ni se contrata ningún seguro médico privado, por lo que en caso de lesión o accidente del alumno/a durante la actividad extraescolar será la familia del alumno/a quien deberá aportar su seguro médico (escolar, privado, S social u otro). No obstante, si alguna familia quiere contratar un seguro, Torresport le gestionará e informará gratuitamente de importes y Condiciones Generales del seguro sólo tiene que mandarnos un mail a [contacto@torresport.es](mailto:contacto@torresport.es).
- Una vez realizada la inscripción, no se atenderán bajas ni devoluciones hasta el mes siguiente.
- Las actividades extraescolares se realizarán todos los días lectivos escolares de octubre a mayo del curso 2023-2024, salvo el día FEC y el día de Santa Joaquina.
- El aula matinal se realizarán todos los días lectivos escolares de septiembre a junio del curso 2023-2024

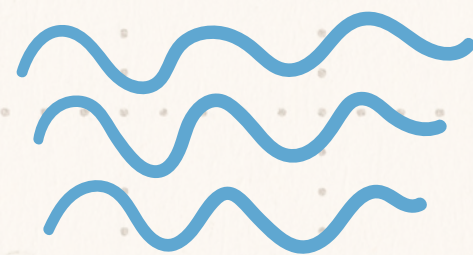

**AFA Madre Vedruna  
Sagrado Corazón**

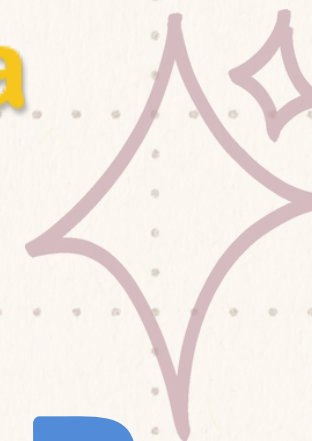

**¡GRACIAS POR CONFIAR**

**EN NOSOTROS/AS!**

[www.torresport.es](http://www.torresport.es)

[contacto@torresport.es](mailto:contacto@torresport.es)

Administración: 681 904 605 Ruth.

Coordinador: 669 735 846 Fernando.

Dirección: 636 154 544 Víctor.

**Abrimos inscripciones el 5 de septiembre**

