



ACTIVIDADES EXTRAESCOLARES Y AULA MATINAL 3° A 6° DE PRIMARIA

CURSO 2023/2024



GESTIONA:



ORGANIZA:



AFA Madre Vedruna
Sagrado Corazón

OBJETIVOS GENERALES

- Crear un marco de referencia donde los padres y madres puedan dejar a sus hijos/as en buenas manos, sabiendo que están respaldados por un programa educativo de calidad y un personal responsable y experimentado.
- Contribuir y consolidar a su formación personal mediante los conceptos, procedimientos y actitudes que se han trabajado en las aulas a lo largo del curso escolar: rutinas hábitos saludables, respeto de las normas, etc.
- Desarrollar un programa de actividades, dinámicas y juegos completos acorde a su edad y en el que los niños y niñas puedan disfrutar mientras aprenden.
- Realizar actividades que fomenten la integración, el respeto y la automotivación personal de nuestros alumnos/as.
- Adecuar el desarrollo de las actividades a la actual situación social, poniendo especial foco en el acompañamiento emocional de los niños y niñas.



METODOLOGÍA DE LAS ACTIVIDADES

La metodología será activa, buscando la máxima participación del alumnado en las actividades, con el objetivo de APRENDER JUGANDO.

Incorporaremos además actividades que fomenten la socialización y valores humanos de cara a un desarrollo integral del alumno/a.

DESARROLLO SOCIAL
DESARROLLO FÍSICO
DESARROLLO PSICOLÓGICO



CUADRO DE ACTIVIDADES

ACTIVIDADES PARA 3° A 6° DE PRIMARIA

	LUNES	MARTES	MIÉRCOLES	JUEVES	VIERNES
7:45 A 9:00	AULA MATINAL	AULA MATINAL	AULA MATINAL	AULA MATINAL	AULA MATINAL
	BALONCESTO	GIMNASIA RÍTMICA	BALONCESTO	GIMNASIA RÍTMICA	ROBOTIX LEGO
	*PATINAJE	BAILE MODERNO	*PATINAJE	BAILE MODERNO	AJEDREZ
17:00 A 18:00	FÚTBOL 3°y 4°	FÚTBOL 5°y 6°	FÚTBOL 3°y 4°	FÚTBOL 5°y 6°	**Dolçaina
	TEATRO MUSICAL	Cross kids	TEATRO MUSICAL	Cross kids	**Tabalet
	BAILE REGIONAL	Guitarra	BAILE REGIONAL	Guitarra	-----

*Material necesario: cada alumno/a deberá traer en una bolsa: patines en línea, casco y protecciones de codos, rodillas y manos

**Material necesario: cada alumno/a deberá traer su propio instrumento.

El resto de actividades no requieren que los alumnos/as traigan material



A TENER EN CUENTA

¿CUÁNDO EMPEZAMOS?

- Aula matinal: El primer día lectivo escolar de septiembre
- Actividades extraescolares: 2 de Octubre

¿DÓNDE ME APUNTO? Desde www.torresport.es,

Fecha límite:

- Aula matinal: 5 días antes del inicio del curso escolar.
- Actividades extraescolares: día 25 del mes anterior al comienzo de las mismas.

¿TENGO QUE LLEVAR A MI HIJO/A A LA ACTIVIDAD?

No, los monitores/as los recogen.

¿CÓMO SÉ QUE MI HIJO/A ESTÁ ADMITIDO EN LA ACTIVIDAD?

Recibirás un e-mail de ACEPTACIÓN DE PLAZA el día 27.

Si el día 28 no lo has recibido, comprueba el correo no deseado (SPAM). Si no está, ponte en contacto con nosotros.

¿SI LLUEVE HAY ACTIVIDADES?

Siempre, adaptaremos la sesión en otro espacio.



PRECIOS Y HORARIOS

AULA MATINAL

- De 7:45 a 9:00h - 35€/mes
- Medio mes de 7:45 a 9:00h: - 20€/mes
- Días sueltos - 5€/día

ACTIVIDADES GENERALES

- 2 horas de actividad semanal (de la misma actividad) - 26€/mes
- 1 hora de actividad semanal- 16€/mes

ACTIVIDADES ESPECIALES

- Robotix lego - 38€/mes
- Dolçaina i tabalet - 26€/mes

MATRÍCULA

- Socios del AFA:
 - Aula matinal - 0€
 - Actividades generales - 18€/actividad
 - Robotix lego - 35€
 - Dolçaina i tabalet - 18€
- NO socios del AFA:
 - Aula matinal -45€
 - Actividades generales - 63€/actividad
 - Robotix lego - 80€
 - Dolçaina i tabalet -18€



PAGOS Y DEVOLUCIONES

- El pago de la primera mensualidad +la matrícula se realizará por transferencia bancaria en el siguiente número de cuenta:
 - Titular: AFA Madre Vedruna
 - N° de cuenta: ES29 3058 7304 6827 2090 2956
 - Concepto: Nombre y apellidos del alumno/ay posteriormente adjuntar el justificante cuando se le solicite en el formulario de inscripción.
- El segundo mes y sucesivos se le cargará en su cuenta entre el 1 y el 5 de cada mes.
- Cualquier devolución del recibo mensual acarreará una comisión de gasto por gestión de cobro banco de 5€/actividad a cuenta del cliente/a a sumar al importe pendiente
- En caso de impago el alumno/a no será recogido por el monitor/a para asistir a la actividad, quedando Torresport exento de responsabilidad sobre el menor. Esta situación ya habrá sido comunicada a los responsables del menor y al AFA.



ALTAS, BAJAS Y PAGO DE LA ACTIVIDAD

ALTAS

- Las altas y/o modificaciones se realizarán antes del día 25 del mes anterior al cambio por correo electrónico contacto@torresport.es.
- Una vez presentada la inscripción se renovará automáticamente mensualmente a no ser que soliciten la baja.

BAJAS

- Las bajas y/o modificaciones se realizarán antes del día 25 del mes anterior al que desee que sea efectivo por correo electrónico a rut@torresport.es.
- En ningún caso se atenderán bajas a través del monitor/a o maestro/a del centro.

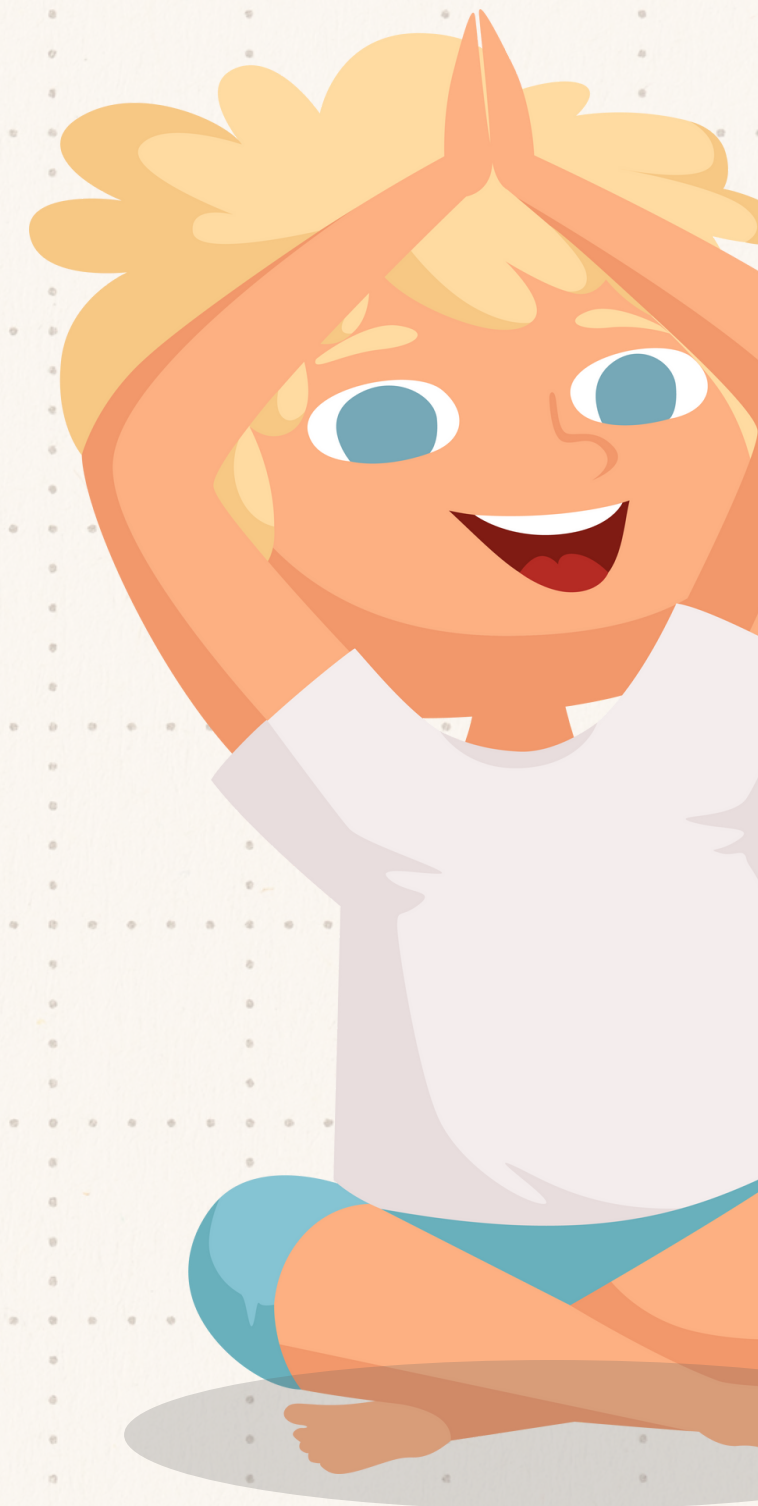

CONDICIONES GENERALES

- El número mínimo de alumnado para la puesta en marcha de la actividad será de 10 alumnos/as por día
- En caso de no salir la actividad se comunicará a las familias la suspensión de la misma.
- En caso de lesión o accidente de un alumno/a y de no poder contactar con la familia, se autoriza a Torresport a tomar las medidas oportunas para solucionarlo. Se utilizará el número de SIP en estos casos.
- Torresport informa que con inscripción no se incluye ni se contrata ningún seguro médico privado, por lo que en caso de lesión o accidente del alumno/a durante la actividad extraescolar será la familia del alumno/a quien deberá aportar su seguro médico (escolar, privado, S social u otro). No obstante, si alguna familia quiere contratar un seguro, Torresport le gestionará e informará gratuitamente de importes y Condiciones Generales del seguro sólo tiene que mandarnos un mail a contacto@torresport.es.
- Una vez realizada la inscripción, no se atenderán bajas ni devoluciones hasta el mes siguiente.
- Las actividades extraescolares se realizarán todos los días lectivos escolares de octubre a mayo del curso 2023-2024, salvo el día FEC y el día de Santa Joaquina.
- El aula matinal se realizarán todos los días lectivos escolares de septiembre a junio del curso 2023-2024

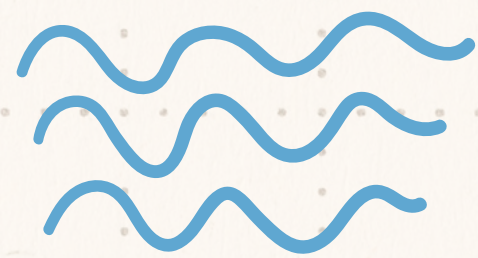

**AFA Madre Vedruna
Sagrado Corazón**

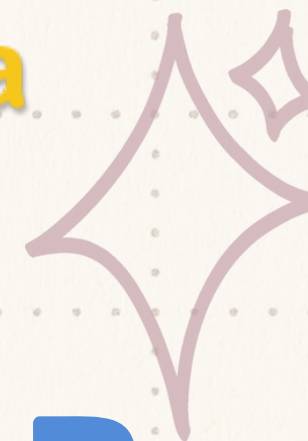

¡GRACIAS POR CONFIAR

EN NOSOTROS/AS!

www.torresport.es

contacto@torresport.es

Administración: 681 904 605 Ruth.

Coordinador: 669 735 846 Fernando.

Dirección: 636 154 544 Víctor.

Abrimos inscripciones el 5 de septiembre

